Nuevo Código Procesal Penal Federal | Las claves del cambio

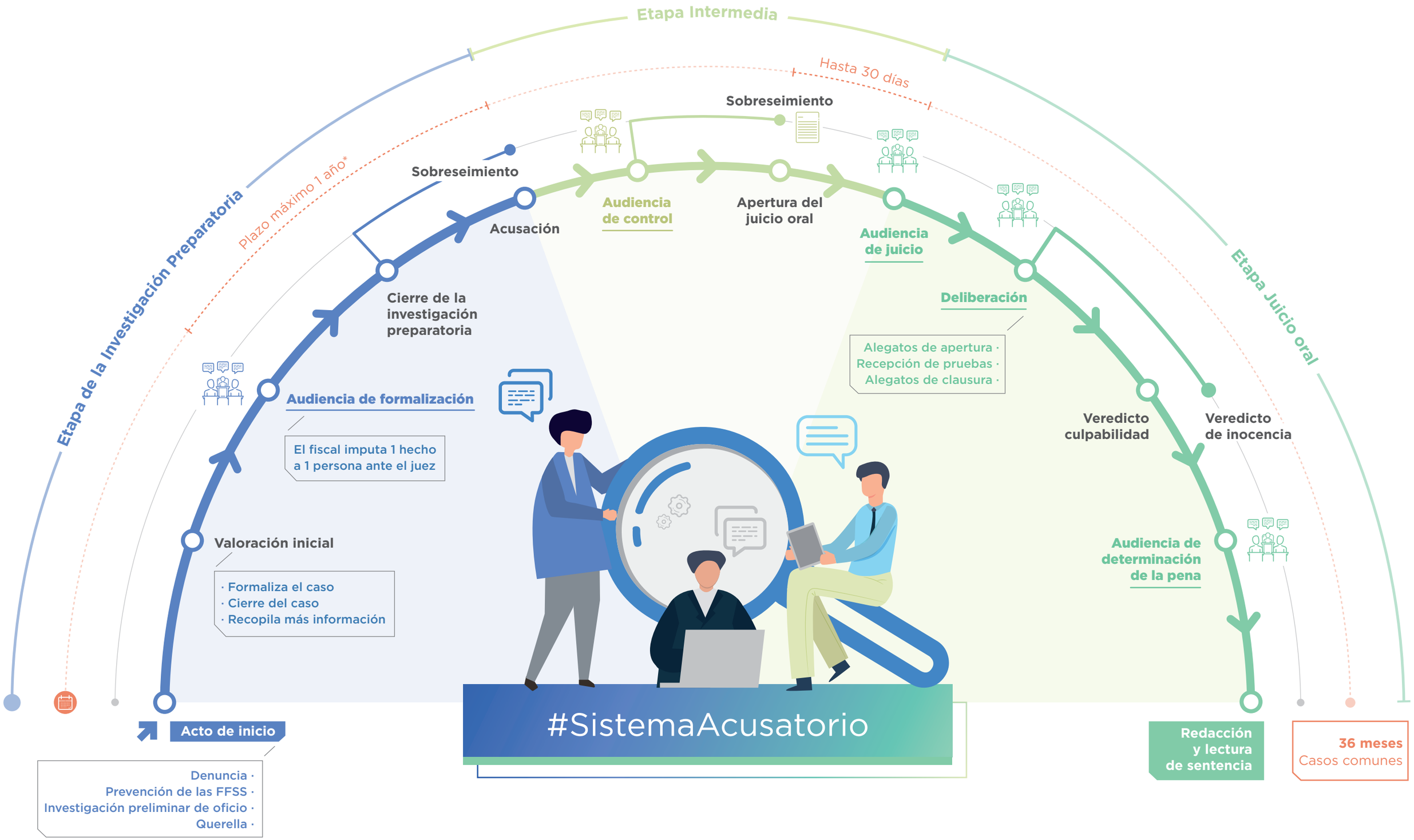

Referencias: Duración | Audiencias | Documento | (*) Prórroga: 6 meses

MINISTERIO PÚBLICO FISCAL
PROCURACIÓN GENERAL DE LA NACIÓN
REPÚBLICA ARGENTINA